22. Exultet caelum laudibus

In Festo Apostoloru[m]

[Anonymous]

Choirbook 14 – vmo.unive.it/choirbooks ©2019

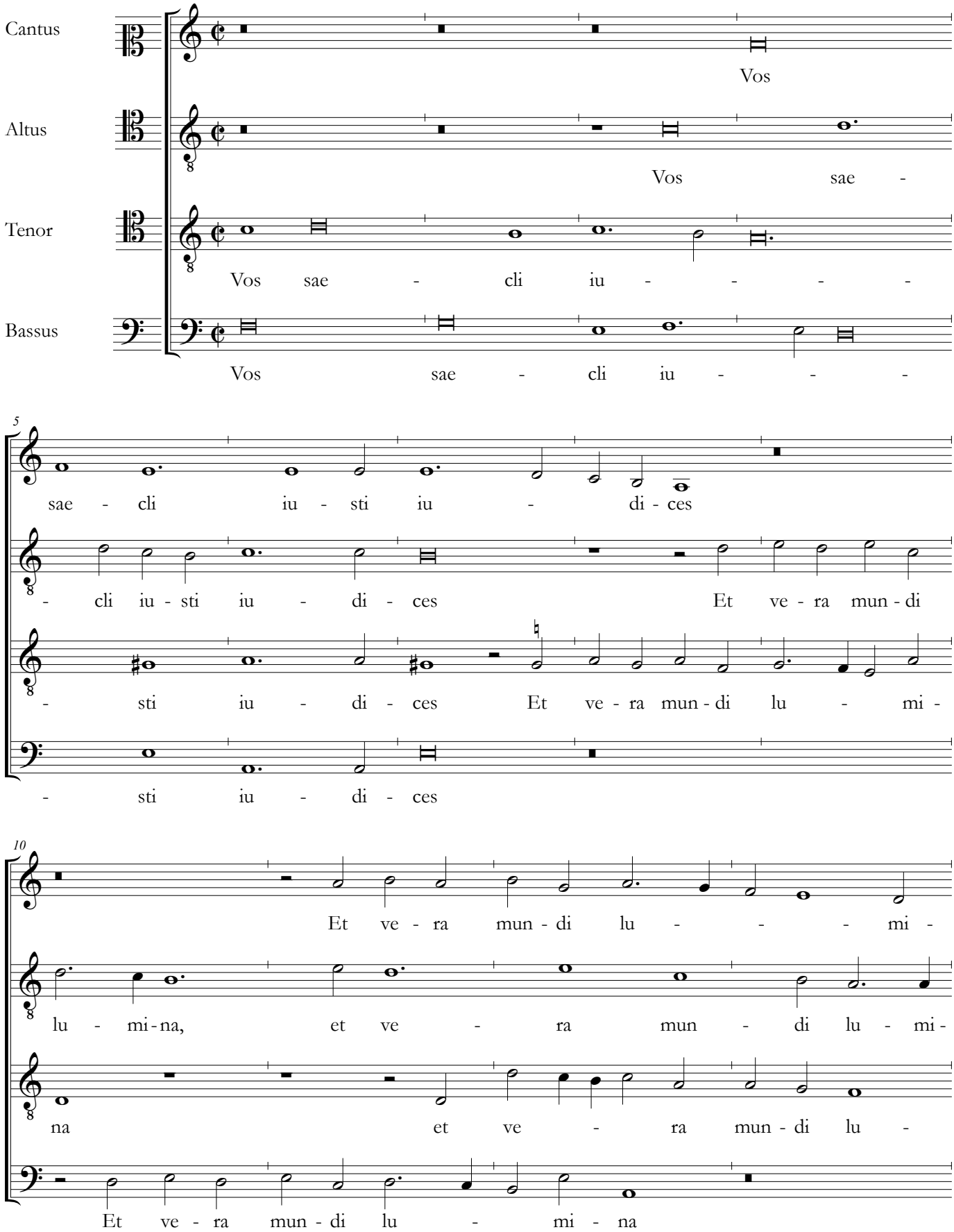

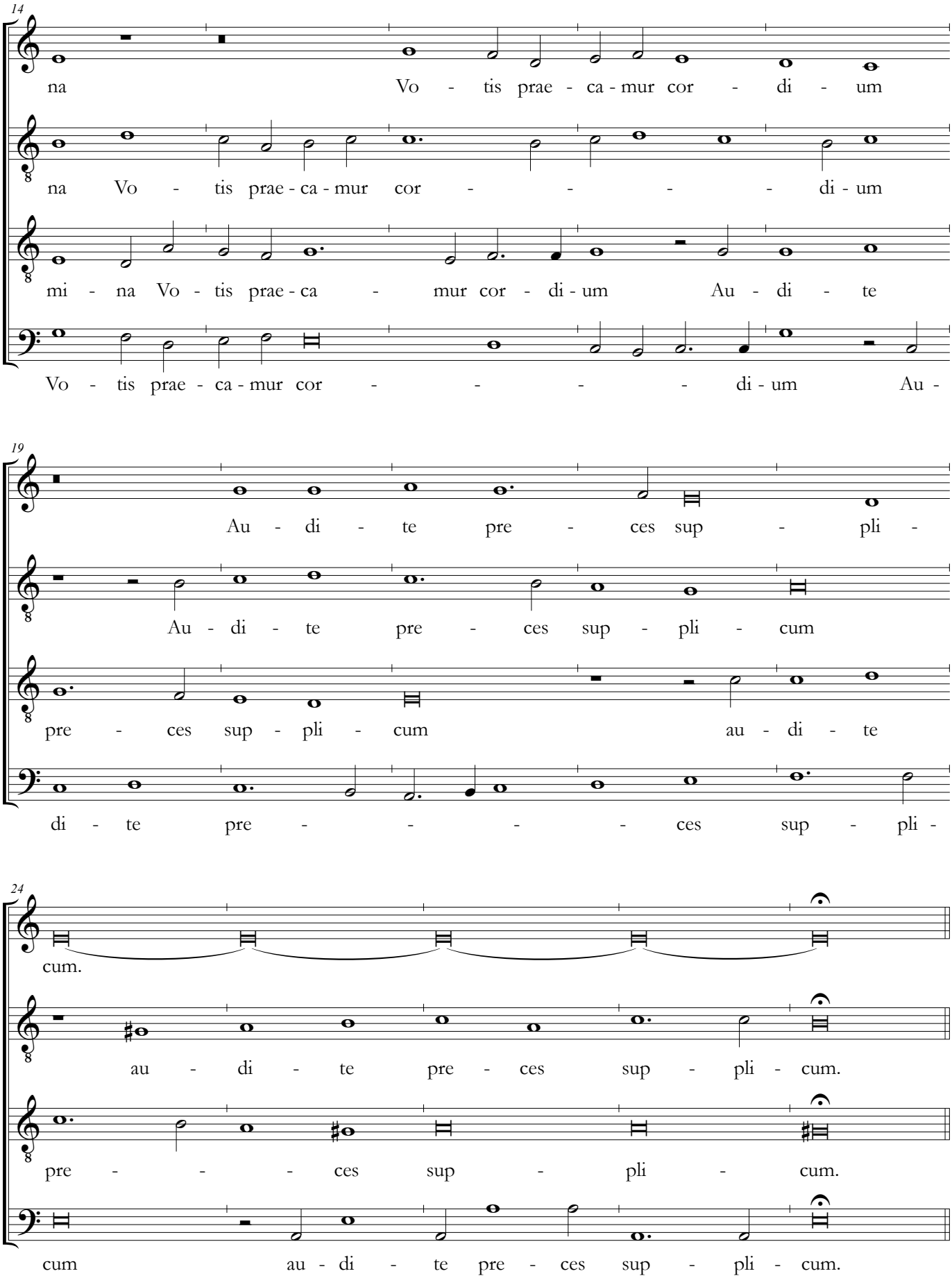
14
na Vo - tis prae - ca - mur cor - di - um
na Vo - tis prae - ca - mur cor - - - - di - um
mi - na Vo - tis prae - ca - mur cor - di - um Au - di - te
Vo - tis prae - ca - mur cor - - - - di - um Au -
19
Au - di - te pre - ces sup - pli -
Au - di - te pre - ces sup - pli - cum
pre - ces sup - pli - cum au - di - te
di - te pre - - - - ces sup - pli -
24
cum.
au - di - te pre - ces sup - pli - cum.
pre - - - ces sup - pli - cum.
cum au - di - te pre - ces sup - pli - cum.

29

Quo - rum prae - ce - pto sub - - -

Quo - rum

Quo - rum prae - ce - pto sub - di -

Quo -

33

- - - di - tur Sa - lus et lan - guor

prae - ce - pto sub - di - tur

tur Sa - lus sa - lus et

rum prae - ce - pto sub - di - tur

38

om - ni - um, *sa - lus et lan - guor om - ni - um*

Sa - lus et lan - guor om - ni - um

lan - guor om - ni - um sa - lus

Sa - lus et lan - guor om - ni - um, *sa* -

43

Sa - na - te ae - gros mo -

sa - lus et lan - guor om - ni-um Sa - na - te

et lan-guor om - ni - um

lus et lan - guor om - ni - um Sa - na - te ae - gros mo - ri -

48

- - ri - bus Nos red - den - tes vir -

ae - gros mo - ri - bus Nos red - den - tes nos

Sa - na - te ae - gros mo - - - ri - bus

bus Nos red - den - tes vir - tu - ti -

53

tu - ti - bus *nos red - den* -

red - den - tes vir - tu - - - ti - bus

Nos red - den - tes, nos red - den - tes vir -

bus nos red - den - tes vir - tu -

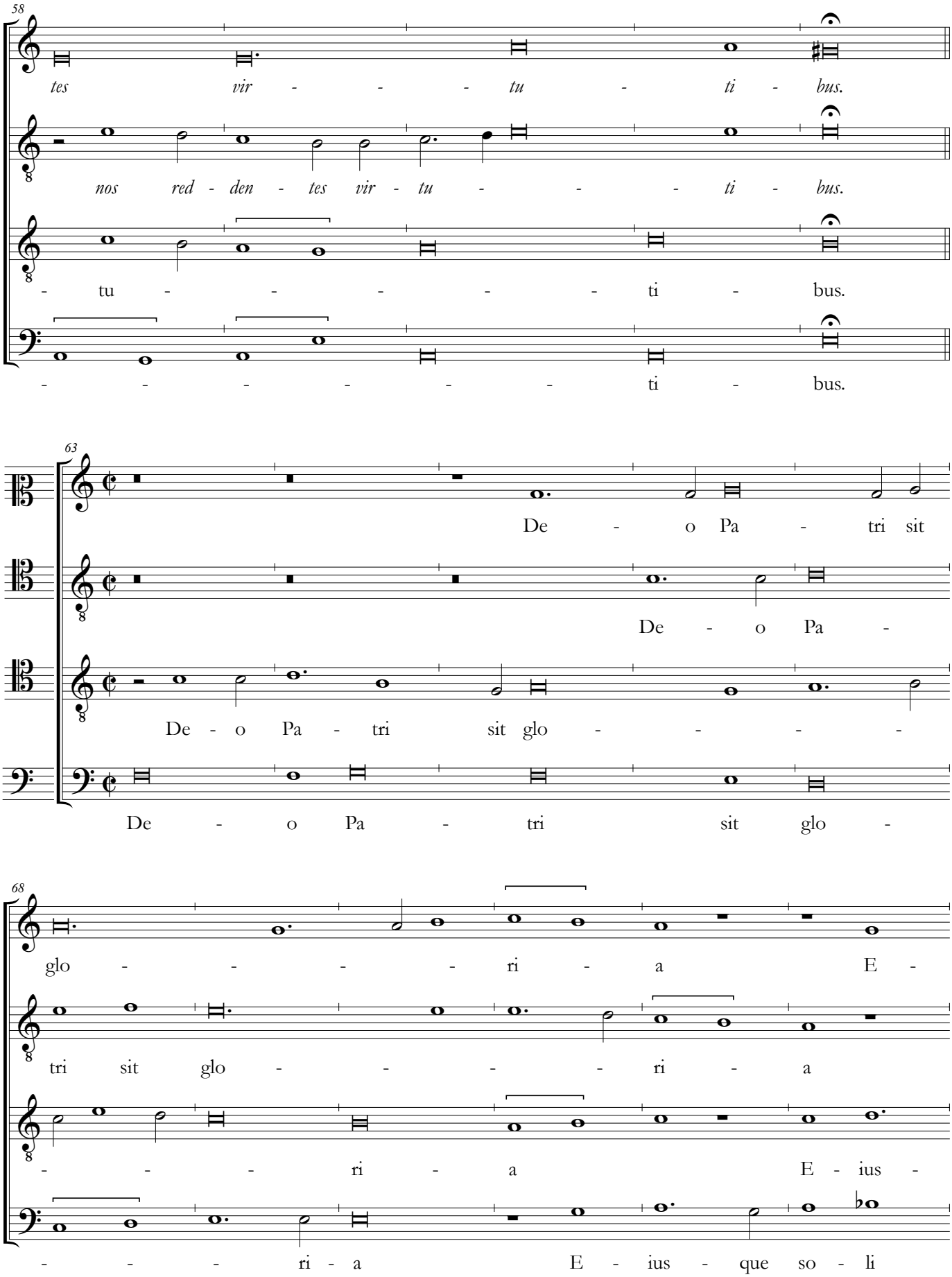
58
tes vir - - - tu - ti - bus.
nos red - den - tes vir - tu - - - ti - bus.
- tu - - - - - ti - bus.
- - - - - - ti - bus.
63
De - o Pa - tri sit
De - o Pa -
De - o Pa - tri sit glo - - - -
De - o Pa - tri sit glo -
68
glo - - - - ri - a E -
tri sit glo - - - - ri - a
- - - ri - a E - ius -
- - - ri - a E - ius - que so - li

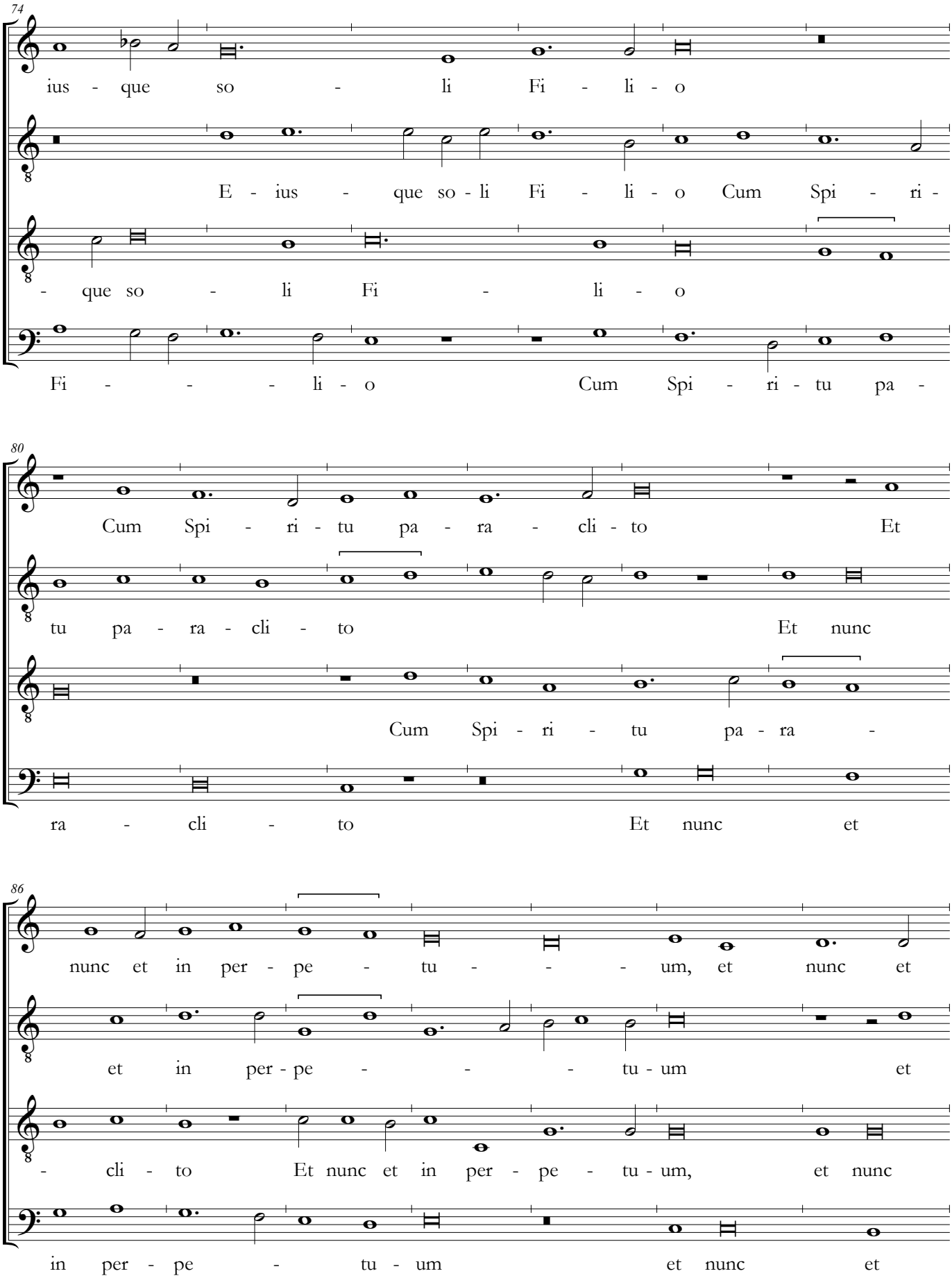
74
ius - que so - li Fi - li - o
E - ius - que so - li Fi - li - o Cum Spi - ri -
- que so - li Fi - li - o
Fi - - - li - o Cum Spi - ri - tu pa -
80
Cum Spi - ri - tu pa - ra - cli - to Et
tu pa - ra - cli - to Et nunc
Cum Spi - ri - tu pa - ra -
ra - cli - to Et nunc et
86
nunc et in per - pe - tu - - - um, et nunc et
et in per - pe - - - tu - um et
- cli - to Et nunc et in per - pe - tu - um, et nunc
in per - pe - tu - um et nunc et

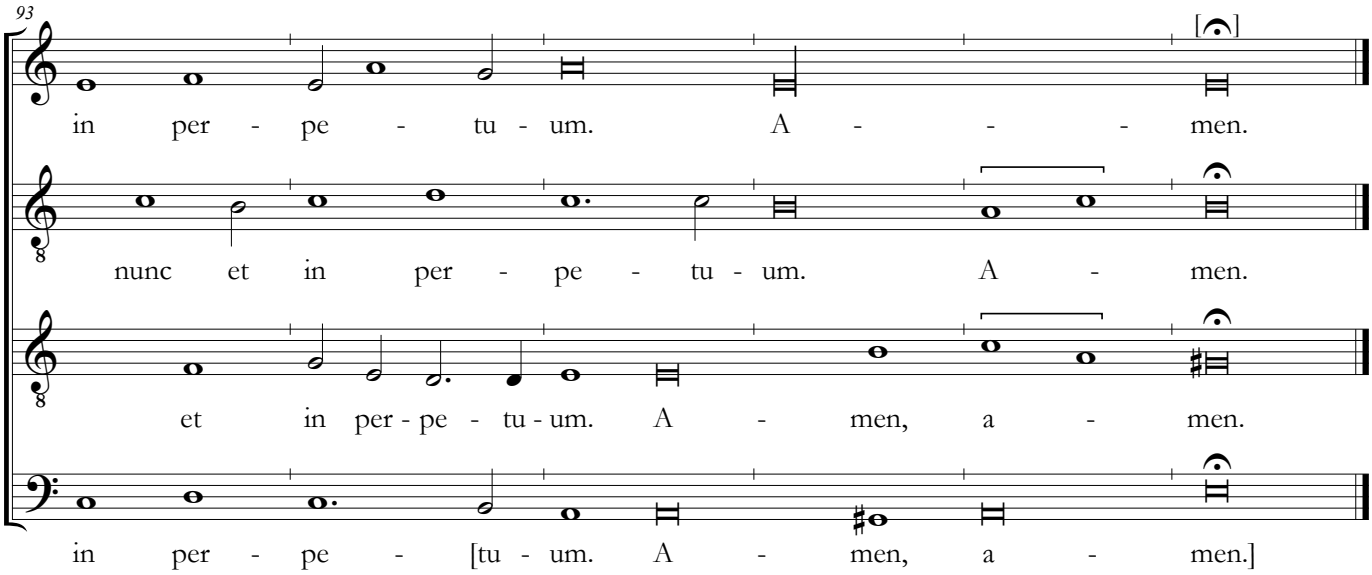
93
in per - pe - tu - um. A - - - men.
nunc et in per - pe - tu - um. A - men.
et in per - pe - tu - um. A - men, a - men.
in per - pe - [tu - um. A - men, a - men.]

Choirbook 14

vmo.unive.it/choirbooks ©2019

Anonymous: *Exultet caelum laudibus*

Critical Commentary

Pitch nomenclature:

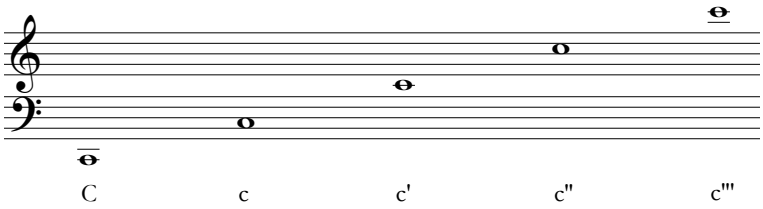

Data sequence:
bar // voice // position of note/rest in bar // original notation

11 C, 3: flat
95 B, 1–2: tie between the two notes
98 C, 1: longa